

Planta Térreo
1:50

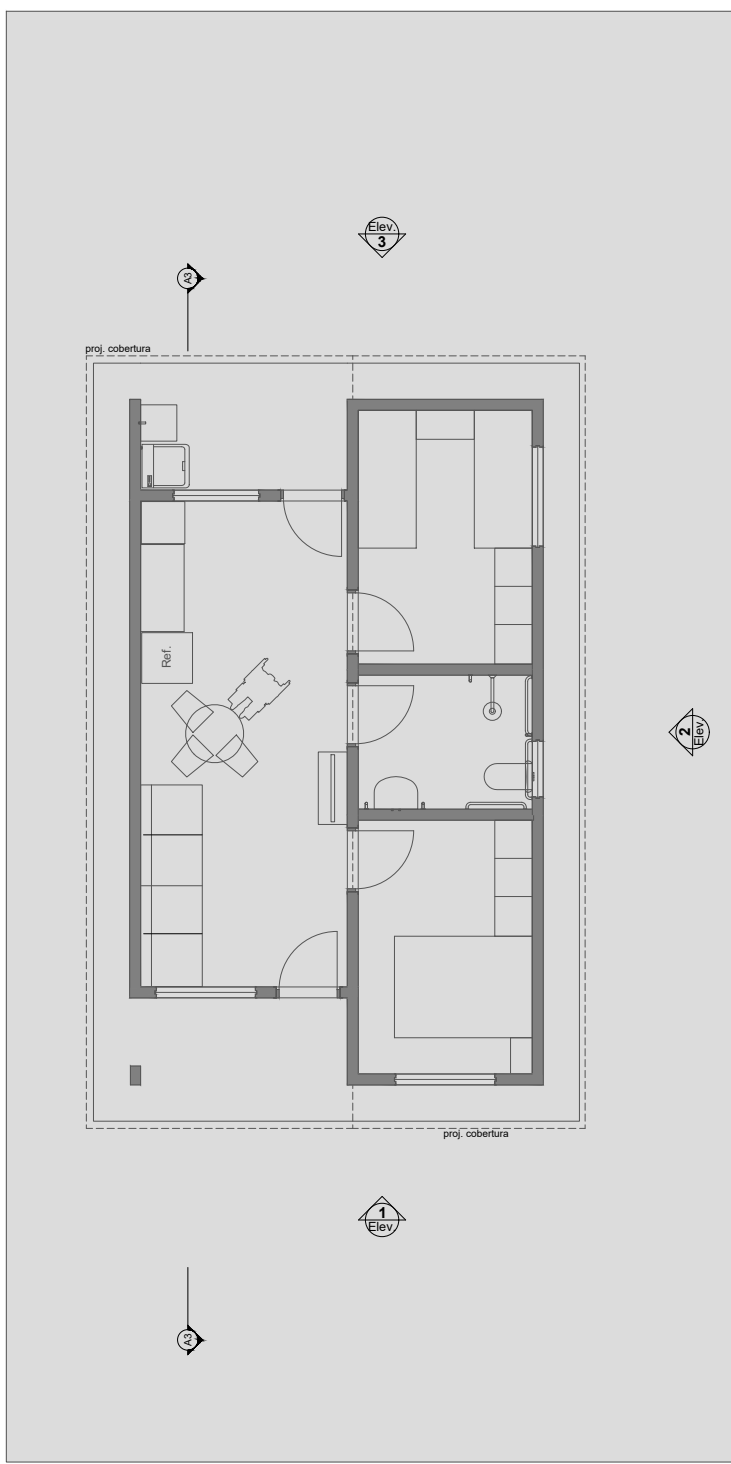

LAYOUT
1:100

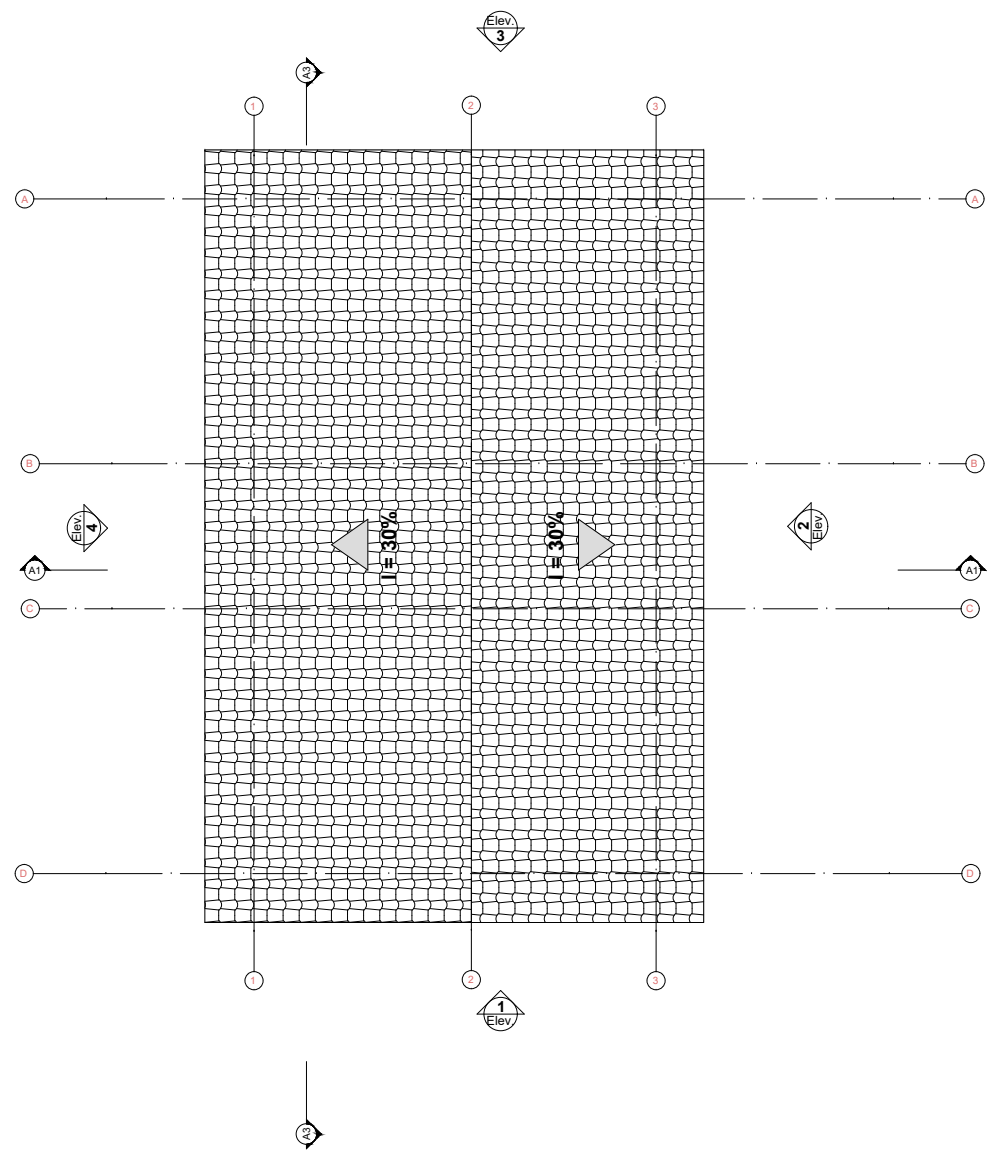

Planta Cobertura
Escala:1:50

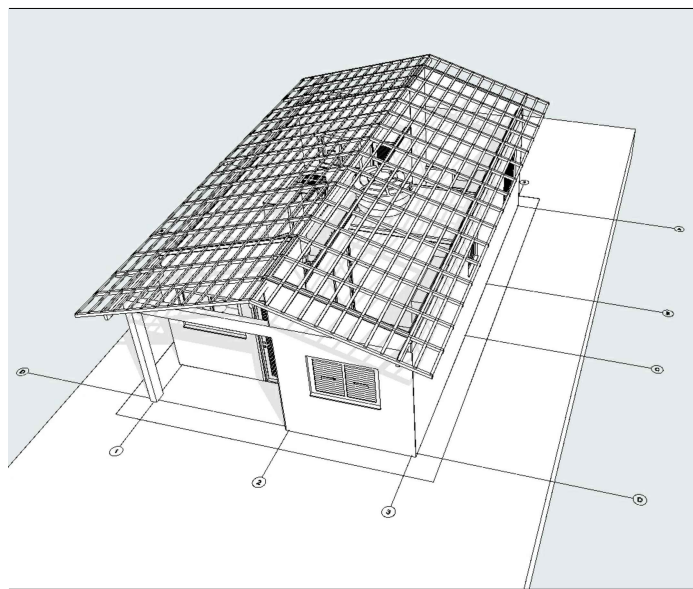

Implantação
Escala:1:200

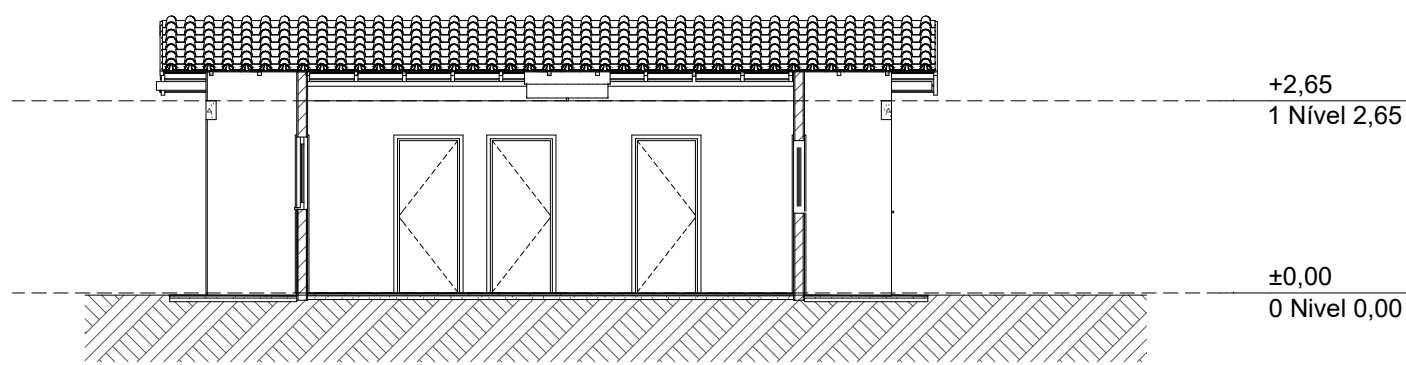

Corte
1:100

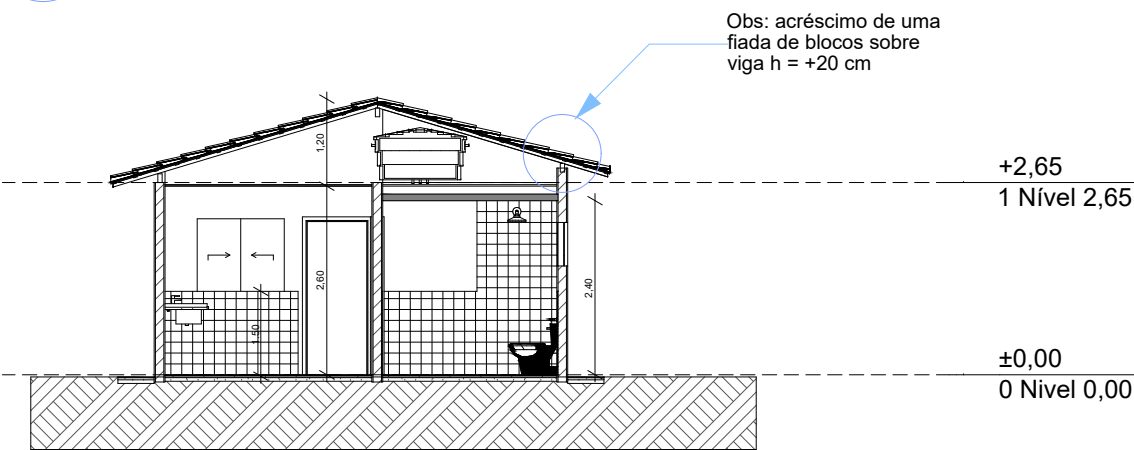

Corte
1:100

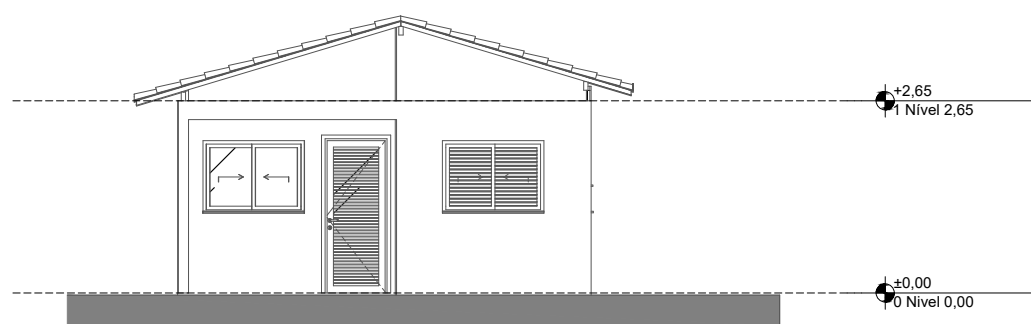

Elevação Frontal
1:100

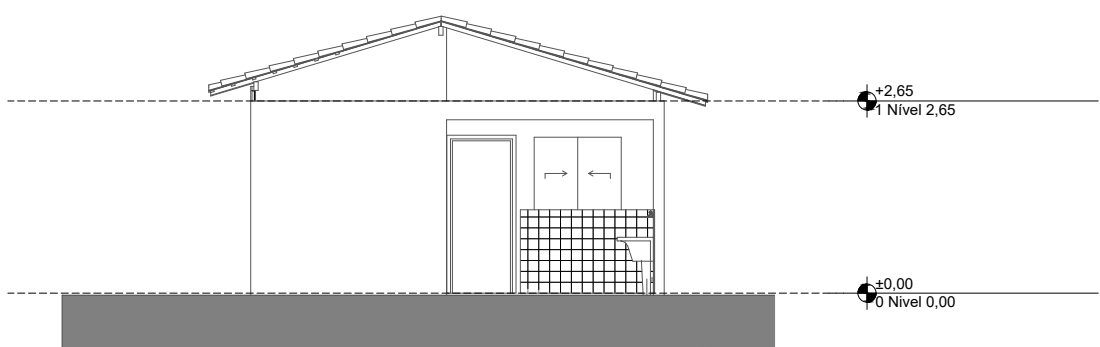

Elevação Posterior
1:100

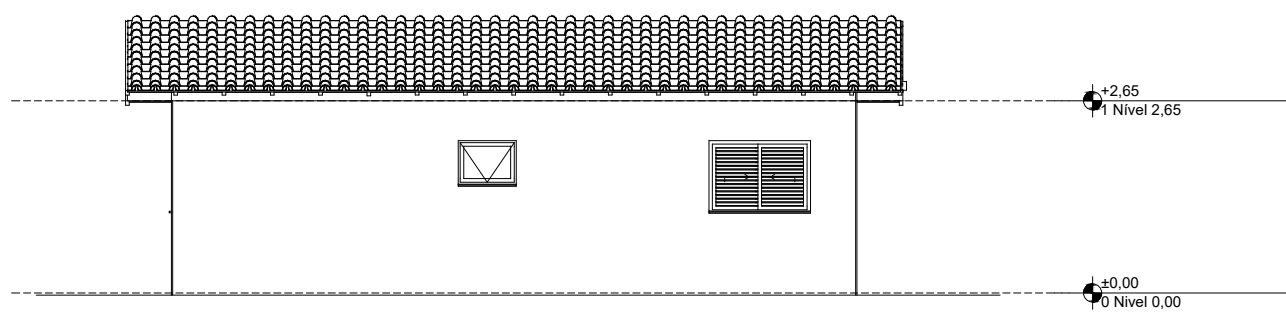

Lateral Direita
1:100

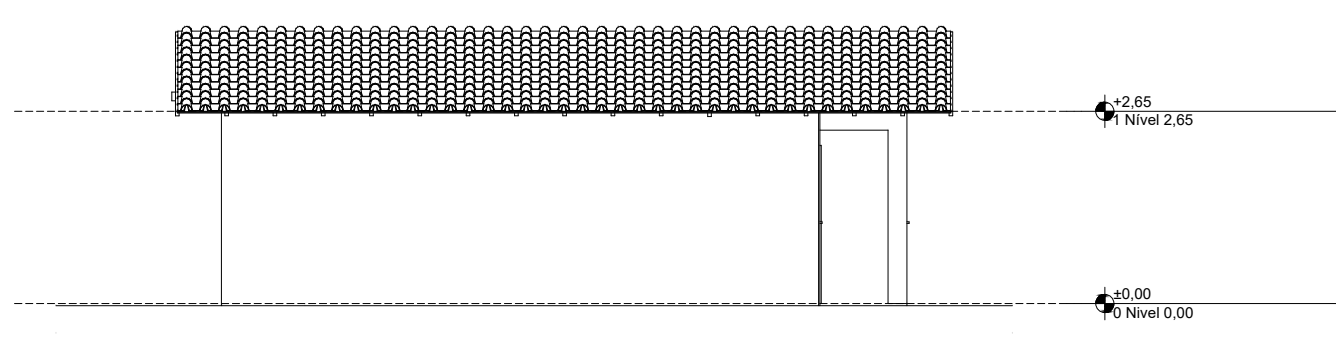

Lateral Esquerda
1:100

REV.	DESCRIÇÃO	MODIFICADO POR	DATA

Quadro de Areas			
Piso de Origem		Cômodo	Área Medida
Nível 0,00	01	ESTAR / COZINHA	19,10
	02	DORM. 01	8,40
	03	BANHO	4,44
	04	DORM. 02	8,40
	05	VARANDA	3,56
	06	LAVANDERIA	3,56
			47,46 m²

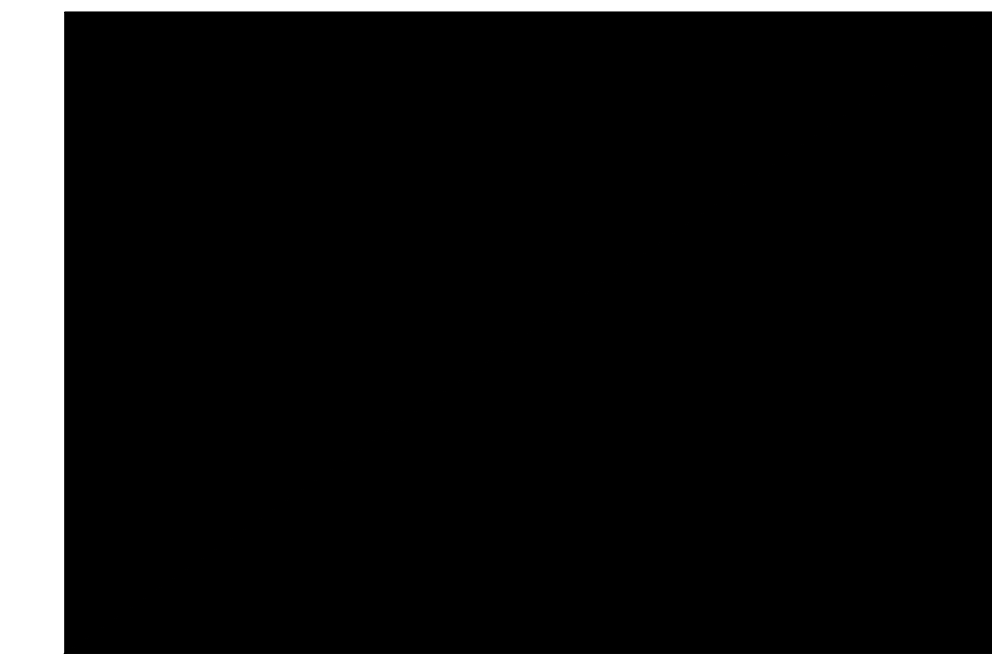

PREFEITURA:

PREFEITURA MUNICIPAL DE IBERTIOGA
Rua Evaristo de Carvalho, 56 - Centro - Ibertioga-MG
CEP: 36225-000 - Tel.: 08000 032 2193 - gabinete@ibertioga.mg.gov.br

APROVADO

PREFEITURA MUNICIPAL DE IBERTIOGA

EM 11 / 12 / 2025

ÁREA A CONSTRUIR	NUM. DE PISOS	NUMERAÇÃO
46,47m² P/ UNIDADE	01 PISO	
TAXA DE OCUPAÇÃO	NUM. DE UNIDADES	
	20 unidade	
COEF. APROVEITAMENTO	NUM. DO PROCESSO	
		Resp. pela análise

TÍTULO: PROJETO ARQUITETÔNICO

TÍTULO DO PROJETO		PROJETO PARA CONSTRUÇÃO	
HABITAÇÃO SOCIAL UNIFAMILIAR, 46,47 M² MULTIPLICADOS POR 20 UNIDADES = 929,40 M²			
RUA SEVERINO JOSÉ AFONSO, BAIRRO SANTO ANTÔNIO, IBERTIOGA MG			
COORDENADAS GEOGRÁFICAS:			
MCMV IBERTIOGA - LATITUDE 21°25'55,01"S; LONGITUDE 43°57'20,86"O			
ZONA / MODELO	ÁREA-LOTE	USO	HABITAÇÃO SOCIAL UNIFAMILIAR Novo PAC FHNIS Sub50
	32.576,84 m²		
PROJ. DE ARQUITETURA			
CREA MG: 73046/D	EDISON GRIZEDE COIMBRA		
RESP. TÉCNICO PELA OBRA			
PROPRIETÁRIO			
CNPJ: 18.094.839/0001-00	PREFEITURA MUNICIPAL DE IBERTIOGA		
CONTEUDO DA FOLHA			FOLHA
TODO O PROJETO ARQUITETÔNICO			1- 1